

RELATÓRIO ANALÍTICO - COMPOSIÇÕES DE CUSTOS

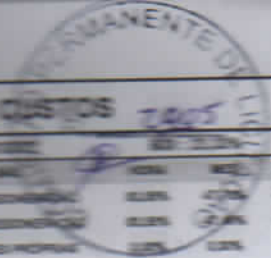

QUANTIDADE	SOQUETE DE BAQUELITE BASE E27, PARA LAMPADAS	SINAPI	UN	2,00000000	2,76	5,52
TOTAL MATERIAL:						22,80

SERVICO	FONTE	UNID	COEFICIENTE	PREÇO UNITÁRIO	TOTAL	
88247	AUXILIAR DE ELETRICISTA COM ENCARGOS COMPLEMENTARES	SINAPI	H	0,10330000	15,49	1,60
88264	ELETRICISTA COM ENCARGOS COMPLEMENTARES	SINAPI	H	0,24780000	18,89	4,68
TOTAL SERVICIO:					6,28	
VALOR:					28,88	

12.6.2. C1666 - LUMINÁRIA FLUORESCENTE COMPLETA C/2 LÂMPADAS DE 40W (UN)

MAO DE OBRA	FONTE	UNID	COEFICIENTE	PREÇO UNITÁRIO	TOTAL	
10042	AJUDANTE DE ELETRICISTA	SEINFRA	H	1,10000000	15,0930	16,5990
12312	ELETRICISTA	SEINFRA	H	1,10000000	18,6930	20,5590
TOTAL MAO DE OBRA:					37,1580	

MATERIAL	FONTE	UNID	COEFICIENTE	PREÇO UNITÁRIO	TOTAL	
11364	LUMINARIA FLUORESCENTE 2X40W COMPLETA COM LAMPADA	SEINFRA	UN	1,00000000	57,3210	57,3210
TOTAL MATERIAL:					57,3210	
VALOR:					94,48	

12.6.3. C4804 - LUMINÁRIA DE SOBREPOR/EMBTIR RETANGULAR EM ALUMÍNIO LACADO (ANODIZADO) COM REFLETOR EM ALUMÍNIO ESPELHO, PARA 2 LED'S TUBULAR T5 DE 10W, TONALIDADE 5000K, COR BRANCA, GRAU DE PROTEÇÃO IP20 E 1 LED DRIVER - COMPLETA (UN)

MAO DE OBRA	FONTE	UNID	COEFICIENTE	PREÇO UNITÁRIO	TOTAL	
10042	AJUDANTE DE ELETRICISTA	SEINFRA	H	1,50000000	15,0930	22,6350
12312	ELETRICISTA	SEINFRA	H	1,50000000	18,6930	28,0350
TOTAL MAO DE OBRA:					50,6700	

MATERIAL	FONTE	UNID	COEFICIENTE	PREÇO UNITÁRIO	TOTAL	
19119	LUMINÁRIA DE EMBUTIR/SOBREPOR RETANGULAR EM ALUMÍNIO LACADO (ANODIZADO) COM REFLETOR EM ALUMÍNIO ESPELHO, PARA 2 LED'S TUBULAR T5 DE 10W, TONALIDADE 5000K, COR BRANCA, GRAU DE PROTEÇÃO IP20 E 1 LED DRIVER - COMPLETA	SEINFRA	UN	1,00000000	391,5000	391,5000
TOTAL MATERIAL:					391,5000	
VALOR:					442,17	

12.6.4. 97606 - LUMINÁRIA ARANDELA TIPO MEIA LUA, DE SOBREPOR, COM 1 LÂMPADA FLUORESCENTE DE 15 W, SEM REATOR - FORNECIMENTO E INSTALAÇÃO. AF_02/2020 (UN)

MATERIAL	FONTE	UNID	COEFICIENTE	PREÇO UNITÁRIO	TOTAL	
00038191	LAMPADA FLUORESCENTE COMPACTA 2U BRANCA 15 W, BASE E27 (127/220 V)	SINAPI	UN	1,00000000	17,92	17,91
00038769	LUMINARIA ARANDELA TIPO MEIA-LUA COM VIDRO FOSCO *30 X 15* CM, PARA 1 LAMPADA, BASE E27, POTENCIA MAXIMA 40/60 W (NAO INCLUI LAMPADA)	SINAPI	UN	1,00000000	88,20	88,20
TOTAL MATERIAL:					106,11	

SERVICO	FONTE	UNID	COEFICIENTE	PREÇO UNITÁRIO	TOTAL	
88247	AUXILIAR DE ELETRICISTA COM ENCARGOS COMPLEMENTARES	SINAPI	H	0,19720000	15,49	3,05
88264	ELETRICISTA COM ENCARGOS COMPLEMENTARES	SINAPI	H	0,47320000	18,89	8,93
TOTAL SERVICIO:					11,98	
VALOR:					118,09	

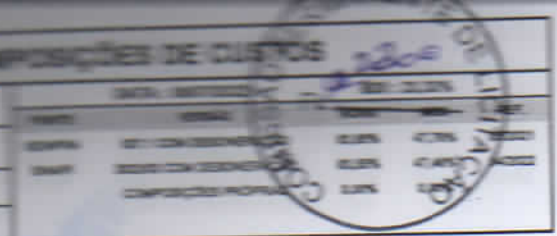

13.1. APLICAÇÃO MANUAL DE PINTURA COM TINTA LÁTEX ACRÍLICA EM PAREDES, DUAS DEMÃOS. AF_06/2014 (M2)

MATERIAL		FONTE	UNID	COEFICIENTE	PREÇO UNITÁRIO	TOTAL
00007356	TINTA LÁTEX ACRÍLICA PREMIUM, COR BRANCO FOSCO	SINAPI	L	0,33000000	15,19	5,01
TOTAL MATERIAL:						5,01
SERVIÇO		FONTE	UNID	COEFICIENTE	PREÇO UNITÁRIO	TOTAL
88310	PINTOR COM ENCARGOS COMPLEMENTARES	SINAPI	H	0,18700000	19,68	3,68
88316	SERVENTE COM ENCARGOS COMPLEMENTARES	SINAPI	H	0,06900000	14,87	1,02
TOTAL SERVIÇO:						4,70
VALOR:						9,71

13.2. 88488 - APLICAÇÃO MANUAL DE PINTURA COM TINTA LÁTEX ACRÍLICA EM TETO, DUAS DEMÃOS. AF_06/2014 (M2)

MATERIAL		FONTE	UNID	COEFICIENTE	PREÇO UNITÁRIO	TOTAL
00007356	TINTA LÁTEX ACRÍLICA PREMIUM, COR BRANCO FOSCO	SINAPI	L	0,33000000	15,19	5,01
TOTAL MATERIAL:						5,01
SERVIÇO		FONTE	UNID	COEFICIENTE	PREÇO UNITÁRIO	TOTAL
88310	PINTOR COM ENCARGOS COMPLEMENTARES	SINAPI	H	0,24400000	19,68	4,80
88316	SERVENTE COM ENCARGOS COMPLEMENTARES	SINAPI	H	0,08900000	14,87	1,32
TOTAL SERVIÇO:						6,12
VALOR:						11,13

13.3. C1280 - ESMALTE DUAS DEMÃOS EM ESQUADRIAS DE MADEIRA (M2)

MAO DE OBRA		FONTE	UNID	COEFICIENTE	PREÇO UNITÁRIO	TOTAL
10045	AJUDANTE DE PINTOR	SEINFRA	H	0,35000000	15,0930	5,2815
12395	PINTOR	SEINFRA	H	0,40000000	18,6930	7,4760
TOTAL MAO DE OBRA:						12,7575
MATERIAL		FONTE	UNID	COEFICIENTE	PREÇO UNITÁRIO	TOTAL
10035	AGUARRAZ MINERAL	SEINFRA	L	0,04000000	15,4710	0,6188
11100	ESMALTE SINTETICO	SEINFRA	L	0,16000000	22,4910	3,5986
11199	FUNDO BRANCO FOSCO NIVELADOR P/ MADEIRAS	SEINFRA	L	0,13000000	11,4120	1,4836
11347	LIXA PARA MADEIRA/MASSA	SEINFRA	UN	0,40000000	0,4950	0,1980
TOTAL MATERIAL:						5,8990
VALOR:						18,66

14.1. C3447 - LIMPEZA DE PISO EM ÁREA URBANIZADA (M2)

MAO DE OBRA		FONTE	UNID	COEFICIENTE	PREÇO UNITÁRIO	TOTAL
12543	SERVENTE	SEINFRA	H	0,07500000	13,9950	1,0500
TOTAL MAO DE OBRA:						1,0500
VALOR:						1,05

14.2. C1620 - LETREIRO - LETRA EM CAIXA DE ZINCO, H= 20CM (UN)

MAO DE OBRA		FONTE	UNID	COEFICIENTE	PREÇO UNITÁRIO	TOTAL

RELATÓRIO ANALÍTICO - COMPOSIÇÕES DE CUSTOS

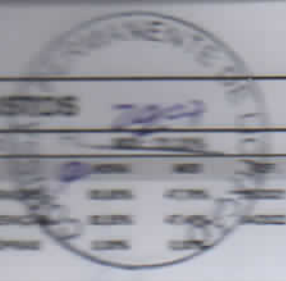

EMPRESA:	CONSTRUTORA VÍPON EIRELI	DATA:	15/05/2012
PROJETO:	SEINFRA	VALOR:	54,9100
CLIENTE:	SEINFRA	DATA:	15/05/2012
LOCAL:	SEINFRA	VALOR:	54,9100
TIPO:	SEINFRA	DATA:	15/05/2012
VALOR:	SEINFRA	DATA:	15/05/2012

001	MAO DE OBRA	SEINFRA	H	1,10000000	15,9930	18,5990
002	FERREIRO	SEINFRA	H	0,80000000	18,6930	14,9520
003	SERRALHEIRO	SEINFRA	H	1,10000000	18,6930	20,5590
004	SERVENTE	SEINFRA	H	0,20000000	13,9950	2,8000
TOTAL MAO DE OBRA:						54,9100

MATERIAL	FONTE	UNID	COEFICIENTE	PREÇO UNITÁRIO	TOTAL	
I0108	AREIA GROSSA	SEINFRA	M3	0,00400000	67,2480	0,2690
I0301	BUCHA PLASTICA 8MM	SEINFRA	UN	3,00000000	0,1800	0,5400
I0539	CHAPA DE AÇO GALVANIZADA N.26. DESENV 0.50M	SEINFRA	M	0,75000000	19,0620	14,2965
I0805	CIMENTO PORTLAND	SEINFRA	KG	1,00000000	0,5040	0,5040
I1100	ESMALTE SINTETICO	SEINFRA	L	0,08000000	22,4910	1,7993
I1582	PARAFUSO N.12X25MM	SEINFRA	UN	3,00000000	0,5580	1,6740
I2293	ZARCÃO	SEINFRA	L	0,07000000	20,3220	1,4225
TOTAL MATERIAL:					20,5053	

VALOR:	75,42
---------------	--------------

 CONSTRUTORA VÍPON EIRELI
 CNPJ: 34.831.302/0001-29
 JOSÉ VITOR B. PONTES
 SOCIO - ADMINISTRADOR

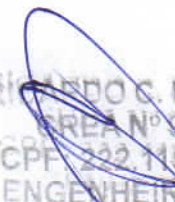
 RICHARDO C. B. TELES
 AREA Nº 9541D
 CPF: 222.116.943-87
 ENGENHEIRO CIVIL

RELATÓRIO ANALÍTICO - COMPOSIÇÕES PRÓPRIAS



EMPRESA:	REFORMA E AMPLIAÇÃO DA CÂMARA MUNICIPAL DE QUITEROPÓLIS	DATA:	02/05/2011
PROJETO:	REFORMA E AMPLIAÇÃO DA CÂMARA MUNICIPAL DE QUITEROPÓLIS	VALOR:	1.309,20
MUNICÍPIO:	MUNICÍPIO DE QUITEROPÓLIS	EMPRESA:	CONSTRUTORA VIRON EIRELI
CLIENTE:	PREFEITURA MUNICIPAL DE QUITEROPÓLIS	EMPRESA:	CONSTRUTORA VIRON EIRELI

COMP-63449281 - PORTA DE VIDRO TEMPERADO 1 FOLHA (1,20X0,90)M E=10MM (CJ)

VALOR: 1.309,20

COMP-42969850 - FIXO DE VIDRO TEMPERADO 1 FOLHA (0,80X4,90)M E=10MM (CJ)

VALOR: 1.449,32

CONSTRUTORA VIRON EIRELI
 CNPJ: 34.811.552/0001-29
 JOSÉ VITÓRIA B. PONTES
 SÓCIO - ADMINISTRADOR

RICARDO C. B. TELES
 CREA Nº 9541D
 CPF: 202.741.943-87
 ENGENHEIRO CIVIL

RELATÓRIO ANALÍTICO - COMPOSIÇÕES AUXILIARES

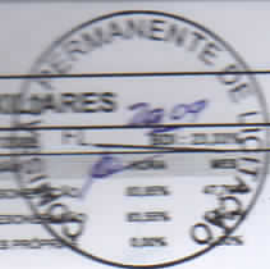

95371 - CURSO DE CAPACITAÇÃO PARA PEDREIRO (ENCARGOS COMPLEMENTARES) - HORISTA (H)

MAO DE OBRA	FONTE	UNID	COEFICIENTE	PREÇO UNITÁRIO	TOTAL
00004750 PEDREIRO (HORISTA)	SINAPI	H	0,01720000	12,75	0,21
TOTAL MAO DE OBRA:					0,21
VALOR:					0,21

88309 - PEDREIRO COM ENCARGOS COMPLEMENTARES (H)

ENCARGOS COMPLEMENTARES	FONTE	UNID	COEFICIENTE	PREÇO UNITÁRIO	TOTAL
00037370 ALIMENTACAO - HORISTA (COLETADO CAIXA)	SINAPI	H	1,00000000	2,55	2,54
00043489 EPI - FAMILIA PEDREIRO - HORISTA (ENCARGOS COMPLEMENTARES - COLETADO CAIXA)	SINAPI	H	1,00000000	0,98	0,98
00037372 EXAMES - HORISTA (COLETADO CAIXA)	SINAPI	H	1,00000000	0,73	0,72
00043465 FERRAMENTAS - FAMILIA PEDREIRO - HORISTA (ENCARGOS COMPLEMENTARES - COLETADO CAIXA)	SINAPI	H	1,00000000	0,67	0,66
00037373 SEGURO - HORISTA (COLETADO CAIXA)	SINAPI	H	1,00000000	0,05	0,05
00037371 TRANSPORTE - HORISTA (COLETADO CAIXA)	SINAPI	H	1,00000000	0,79	0,79
TOTAL ENCARGOS COMPLEMENTARES:					5,74

MAO DE OBRA	FONTE	UNID	COEFICIENTE	PREÇO UNITÁRIO	TOTAL
00004750 PEDREIRO (HORISTA)	SINAPI	H	1,00000000	12,75	12,75
TOTAL MAO DE OBRA:					12,75

SERVICO	FONTE	UNID	COEFICIENTE	PREÇO UNITÁRIO	TOTAL
95371 CURSO DE CAPACITAÇÃO PARA PEDREIRO (ENCARGOS COMPLEMENTARES) - HORISTA	SINAPI	H	1,00000000	0,21	0,21
TOTAL SERVICO:					0,21
VALOR:					18,70

95378 - CURSO DE CAPACITAÇÃO PARA SERVENTE (ENCARGOS COMPLEMENTARES) - HORISTA (H)

MAO DE OBRA	FONTE	UNID	COEFICIENTE	PREÇO UNITÁRIO	TOTAL
00006111 SERVENTE DE OBRAS	SINAPI	H	0,01720000	9,10	0,15
TOTAL MAO DE OBRA:					0,15
VALOR:					0,15

88316 - SERVENTE COM ENCARGOS COMPLEMENTARES (H)

ENCARGOS COMPLEMENTARES	FONTE	UNID	COEFICIENTE	PREÇO UNITÁRIO	TOTAL
00037370 ALIMENTACAO - HORISTA (COLETADO CAIXA)	SINAPI	H	1,00000000	2,55	2,54
00043491 EPI - FAMILIA SERVENTE - HORISTA (ENCARGOS COMPLEMENTARES - COLETADO CAIXA)	SINAPI	H	1,00000000	1,04	1,03
00037372 EXAMES - HORISTA (COLETADO CAIXA)	SINAPI	H	1,00000000	0,73	0,72
00043467 FERRAMENTAS - FAMILIA SERVENTE - HORISTA (ENCARGOS COMPLEMENTARES - COLETADO CAIXA)	SINAPI	H	1,00000000	0,50	0,50
00037373 SEGURO - HORISTA (COLETADO CAIXA)	SINAPI	H	1,00000000	0,05	0,05
00037371 TRANSPORTE - HORISTA (COLETADO CAIXA)	SINAPI	H	1,00000000	0,79	0,79
TOTAL ENCARGOS COMPLEMENTARES:					5,63

MAO DE OBRA	FONTE	UNID	COEFICIENTE	PREÇO UNITÁRIO	TOTAL
00006111 SERVENTE DE OBRAS	SINAPI	H	1,00000000	9,10	9,09

RELATÓRIO ANALÍTICO - COMPOSIÇÕES AUXILIARES



EMPRESA:	REFORMA E AMPLIAÇÃO DA CÂMARA MUNICIPAL DE QUITERIANÓPOLIS	DATA:	04/09/2022
ORÇAMENTO:	REFORMA E AMPLIAÇÃO DA CÂMARA MUNICIPAL DE QUITERIANÓPOLIS	VEICULO:	2022/03 COM DEPRECIAÇÃO
LOCAL:	MUNICÍPIO DE QUITERIANÓPOLIS	PREÇO:	83,55%
CLIENTE:	PREFEITURA MUNICIPAL DE QUITERIANÓPOLIS	REF.:	05/2021
		COMPOSIÇÕES PRÓPRIAS:	0,00%

TOTAL MAO DE OBRA:	9,09
--------------------	------

SERVICO	FONTE	UNID	COEFICIENTE	PREÇO UNITÁRIO	TOTAL
95378	CURSO DE CAPACITAÇÃO PARA SERVENTE (ENCARGOS COMPLEMENTARES) - HORISTA	SINAPI	H	1,00000000	0,15
TOTAL SERVICIO:					0,15

VALOR:	14,87
--------	-------

95114 - MARTELETE OU ROMPEDOR PNEUMÁTICO MANUAL, 28 KG, COM SILENCIADOR - DEPRECIAÇÃO. AF_07/2016 (H)

EQUIPAMENTO	FONTE	UNID	COEFICIENTE	PREÇO UNITÁRIO	TOTAL
00041898	MARTELO DEMOLIDOR PNEUMATICO MANUAL, PESO DE 28 KG, COM SILENCIADOR	SINAPI	UN	0,00006400	30,716,87
TOTAL EQUIPAMENTO:					1,96

VALOR:	1,96
--------	------

95115 - MARTELETE OU ROMPEDOR PNEUMÁTICO MANUAL, 28 KG, COM SILENCIADOR - JUROS. AF_07/2016 (H)

EQUIPAMENTO	FONTE	UNID	COEFICIENTE	PREÇO UNITÁRIO	TOTAL
00041898	MARTELO DEMOLIDOR PNEUMATICO MANUAL, PESO DE 28 KG, COM SILENCIADOR	SINAPI	UN	0,00000760	30,716,87
TOTAL EQUIPAMENTO:					0,23

VALOR:	0,23
--------	------

95361 - CURSO DE CAPACITAÇÃO PARA OPERADOR DE MARTELETE OU MARTELETEIRO (ENCARGOS COMPLEMENTARES) - HORISTA (H)

MAO DE OBRA	FONTE	UNID	COEFICIENTE	PREÇO UNITÁRIO	TOTAL
00004257	OPERADOR DE MARTELETE OU MARTELETEIRO	SINAPI	H	0,00670000	10,86
TOTAL MAO DE OBRA:					0,07

VALOR:	0,07
--------	------

88298 - OPERADOR DE MARTELETE OU MARTELETEIRO COM ENCARGOS COMPLEMENTARES (H)

ENCARGOS COMPLEMENTARES	FONTE	UNID	COEFICIENTE	PREÇO UNITÁRIO	TOTAL
00037370	ALIMENTACAO - HORISTA (COLETADO CAIXA)	SINAPI	H	1,00000000	2,55
00043488	EPI - FAMILIA OPERADOR ESCAVADEIRA - HORISTA (ENCARGOS COMPLEMENTARES - COLETADO CAIXA)	SINAPI	H	1,00000000	0,68
00037372	EXAMES - HORISTA (COLETADO CAIXA)	SINAPI	H	1,00000000	0,73
00043464	FERRAMENTAS - FAMILIA OPERADOR ESCAVADEIRA - HORISTA (ENCARGOS COMPLEMENTARES - COLETADO CAIXA)	SINAPI	H	1,00000000	0,01
00037373	SEGURO - HORISTA (COLETADO CAIXA)	SINAPI	H	1,00000000	0,05
00037371	TRANSPORTE - HORISTA (COLETADO CAIXA)	SINAPI	H	1,00000000	0,79
TOTAL ENCARGOS COMPLEMENTARES:					4,78

MAO DE OBRA	FONTE	UNID	COEFICIENTE	PREÇO UNITÁRIO	TOTAL
00004257	OPERADOR DE MARTELETE OU MARTELETEIRO	SINAPI	H	1,00000000	10,86
TOTAL MAO DE OBRA:					10,86

SERVICO	FONTE	UNID	COEFICIENTE	PREÇO UNITÁRIO	TOTAL
95361	CURSO DE CAPACITAÇÃO PARA OPERADOR DE MARTELETE OU MARTELETEIRO (ENCARGOS COMPLEMENTARES) - HORISTA	SINAPI	H	1,00000000	0,07
TOTAL SERVICIO:					0,07

VALOR:	15,71
--------	-------