

OBSERVAÇÕES :

1. TODA TUBULAÇÃO SERÁ EM PVC RÍGIDO SOLDÁVEL CLASSE 15, COM OS DIÂMETROS (mm) INDICADOS.
2. AS TORNEIRAS DE JARDIM FICARÃO A 50 cm DO NÍVEL DO TERRENO.
3. AS TUBULAÇÕES QUE PASSAM PELO SOLO SERÃO ENTERRADAS COMO INDICADO PELAS RESPECTIVAS PROFUNDIDADES. VER DETALHE TUBULAÇÃO ENTERRADA.
4. A TUBULAÇÃO DE ABASTECIMENTO D'ÁGUA PODE SER ALTERADA EM FUNÇÃO DA SITUAÇÃO LOCAL OU DA REDE DE ÁGUA, QUANDO FORNECIDA PELA CONCESSIONÁRIA.

PROJETO COMPLEMENTAR

ASSUNTO/CONTEUDO: PROJETO HIDRÁULICO		
TIPO DE EDIFICAÇÃO: PRÉDIO PÚBLICO	ESCALA: INDICADA	TAM. DE PAPEL: A1
PROPRIETÁRIO: CÂMARA MUNICIPAL DE QUITERIANÓPOLIS	DATA: 31/05/2022	REVISÃO: 31/05/2022
ENDEREÇO: RUA SONIA MOUSTO LIMA, N.º 511, ZONA URBANA, BAIRRO, QUITERIANÓPOLIS-CE.		
RESPONSÁVEL TÉCNICO: OLÁVIO MÁRCIO SAMPAIO BRITO	RNP: 2614012620	N.º DA FRAINCHA: 03/04
DESENHO: RAYDON BALDANHA REC. EN. EDIFICAÇÕES - RNP. 08114136113		

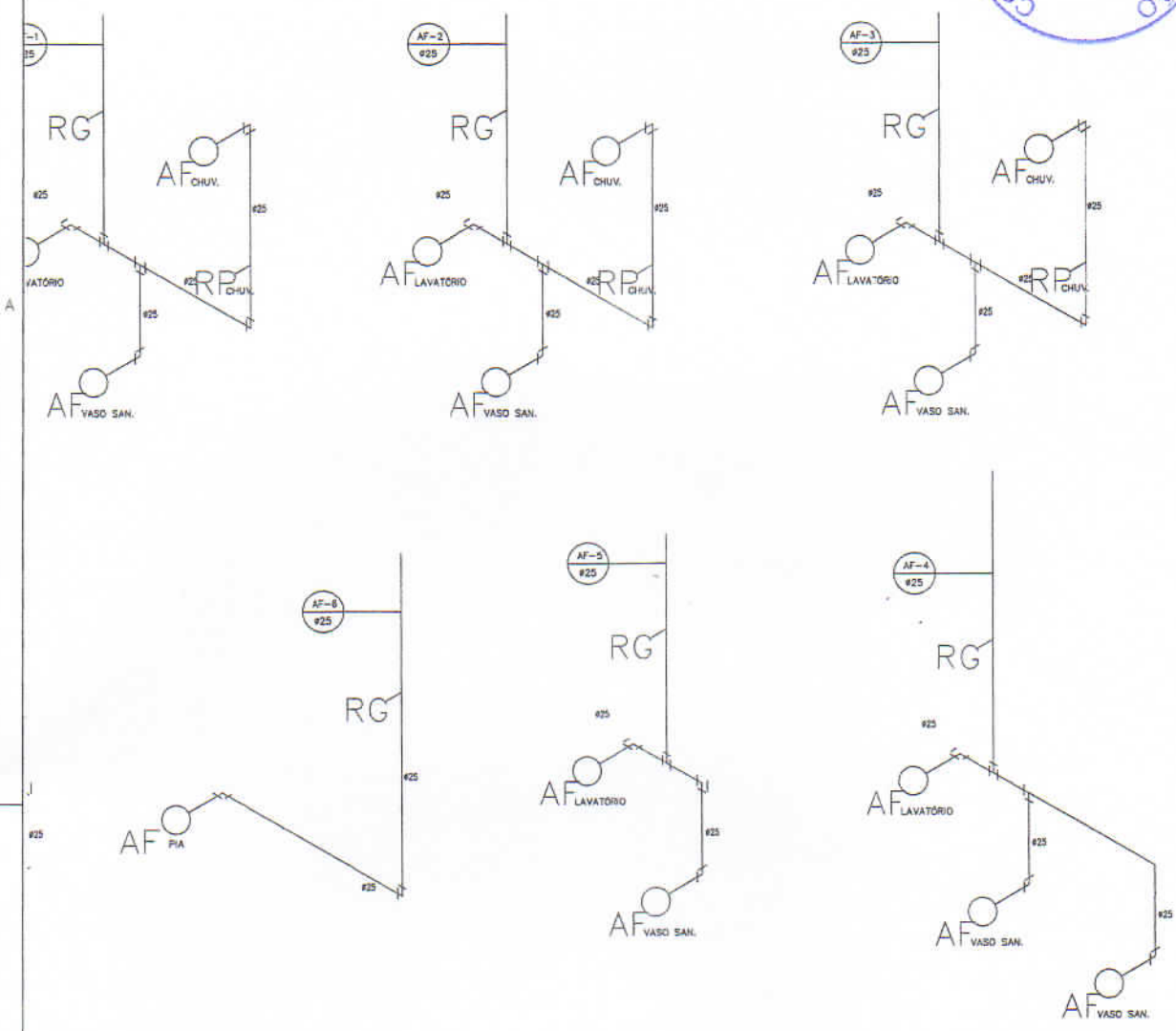

CONDIÇÕES :

TUBULAÇÃO SERÁ EM PVC RÍGIDO SOLDÁVEL CLASSE 15, COM OS DIÂMETROS INDICADOS.

ORNEIRAS DE JARDIM FICARÃO A 50 cm DO NÍVEL DO TERRENO.

TUBULAÇÕES QUE PASSAM PELO SOLO SERÃO ENTERRADAS COMO INDICADO RESPECTIVAS PROFUNDIDADES. VER DETALHE TUBULAÇÃO ENTERRADA.

TUBULAÇÃO DE ABASTECIMENTO D'ÁGUA PODE SER ALTERADA EM FUNÇÃO DA LOCAL OU DA REDE DE ÁGUA, QUANDO FORNECIDA PELA CONCESSIONÁRIA.

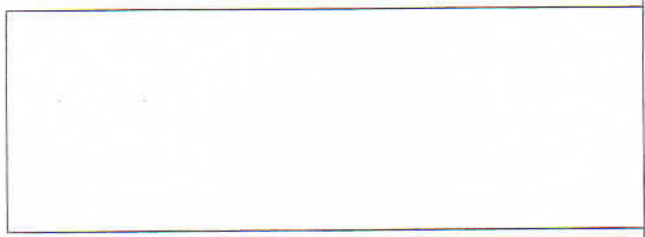

PROJETO COMPLEMENTAR

ASSUNTO/CONTEÚDO: PROJETO HIDRÁULICO DETALHES		
TIPO DE EDIFICAÇÃO: PRÉDIO PÚBLICO	ESCALA: INDICADA	TAM. DE PAPEL: A1
PROPRIETÁRIO: CÂMARA MUNICIPAL DE QUITERIANGÓPOLIS	DATA: 31/05/2022	REVISÃO: 31/05/2022
ENDEREÇO: RUA SÔNIA MODESTO LIMA, N.º 511, ZONA URBANA, BARRIO, QUITERIANGÓPOLIS-CE.	RESPONSÁVEL TÉCNICO: OLÁVIO MÁRCIO SAMPAIO BRITO RNP. 2614012920	N.º DA PRANCHA: 04/04
DESENHO: BENDSON BALDARNA BCS. SIA EDIFICAÇÕES - RNP. 06114136113		

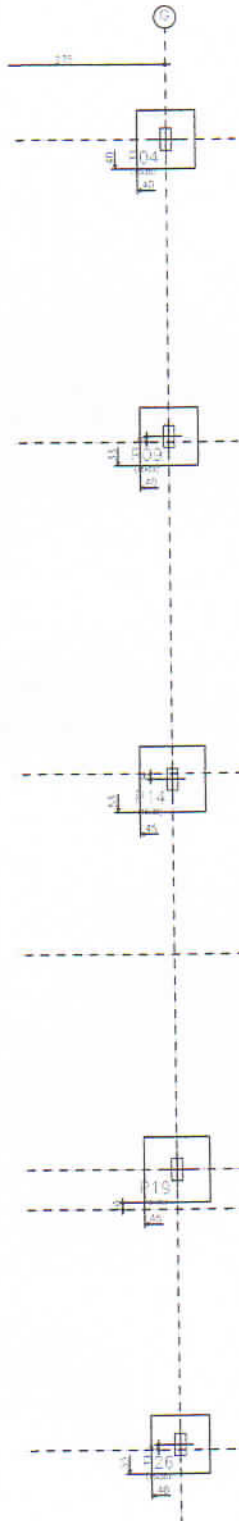

Subsolo
Pilar
Escala: 1:10

ISS-CONSTRUÇÃO	ISS-PROJETO

	<p>OBSERVAÇÕES E NOTAS</p> <p>A) Todas as medidas deverão ser conferidas no local da obra antes do início dos serviços.</p> <p>B) As medidas necessárias à execução dos obras serão tomadas no projeto, não sendo, portanto, recomendável o uso de instrumentos sobre o local para a verificação das mesmas.</p> <p>C) Eventuais alterações ou divergências entre o projeto e as condições verificadas "in loco", deverão ser estudadas junto ao projetista para os encaminhamentos que se fizerem necessários.</p> <p>D) O presente projeto constitui-se em empreitada intelectual de obra(s) autorizável, conforme a Lei Brasileira 12.378, de 21.12.2010, e obriga o caso das demais autorizações pertinentes. Os direitos para a obra e todo o que se relaciona pertencem sempre ao autor(es) que elaborou(s) o(s) projeto(s) e não a quem o(s) utilizar o(s) sem autorização específica para tal, ou caso de sua utilização em outra obra.</p>
--	--

--

PROJETO ESTRUTURAL

ASSUNTO/CONTEUDO: FÔRMA FUNDAÇÃO		ESCALA: INDICADA	TAM. DE PAPEL: A1
TIPO DE EDIFICAÇÃO: PREDIO PÚBLICO		DATA: 01/06/2022	REVISÃO: 01/06/2022
PROPRIETÁRIO: CÂMARA MUNICIPAL DE OLTERIANÓPOLIS		RESPONSÁVEL TÉCNICO: OLÁVIO MÁRCIO SAMPAIO BRITO R.N.P. 2614012920	
ENDEREÇO: RUA SONIA HUGESTO LOMAJI * S/N, ZONA URBANA, BAIRRO, OLTERIANÓPOLIS-CE		Nº DA FRANCHA: 01/04	
DESENHO: REBECCAH SALDANHA UEC. EM EDIFICAÇÕES -RNP. 05114136113			



Elemento	Torneio		Volume (m³)	Peso (kg)
	1º Torneio	2º Torneio		
Concreto	0,27	1,27	4,26	37
Fierres	0,00	-	0,00	0,00
Formas	-	1,27	4,590	115,2
Armad. (bar. 10)	-	-	1,871	472,13
Quantidade total	1,54		10,751	194,4

ISS-CONSTRUÇÃO	ISS-PROJETO

	<p>OBSERVAÇÕES E NOTAS</p> <p>A) Todas as medidas deverão ser conferidas no local do obra antes do início dos serviços.</p> <p>B) As medições necessárias à execução dos itens estão contidas no projeto, não sendo permitida, recomendável o uso de instrumentos sobre o papel para a verificação das mesmas.</p> <p>C) Eventuais dúvidas ou divergências entre o projeto e os elementos verificados "in loco", deverão ser resolvidas junto ao projetista para os encaminhamentos que se fizerem necessários.</p> <p>D) O presente trabalho constitui-se em propriedade intelectual do autor(es), conforme o art. 17, parágrafo 1º, da Lei nº 9.610/96, e não pode ser reproduzido, total ou parcialmente, sem a autorização expressa do autor(es) que poderá(ão) vir e depor, mediante documento e testemunhas, para ser, no caso de que utilizado em obra.</p>
--	---

PROJETO ESTRUTURAL

ASSUNTO/CONTEÚDO: FÔRMA NÍVEL 0,00	ESCALA: INDICADA	FAN. DE PAPEL: A1
TIPO DE EDIFICAÇÃO: PRÉDIO PÚBLICO	DATA: 01/06/2022	REVISÃO: 01/06/2022
PROPRIETÁRIO: CÂMARA MUNICIPAL DE CUIRITERIÂNÓPOLIS	RESPONSÁVEL TÉCNICO: OLÁVIO MÁRCIO SAMPAIO BRITO	RNP: 2614012920
ENDEREÇO: RUA SÔNIA HEDISTO LIMA, N.º 501, ZONA URBANA, BAIRRO, CUIRITERIÂNÓPOLIS-CE	DESENHO: BEATRIZ BALDANHA REC. EM EDIFICAÇÕES -RNP. 05114136113	N.º DA PRANCHA: 02/04



Prato
Piso
M. Material: Fator de ajuste por nível de tempo
1/4 x 1/4
Q. Entregas: conforme de acordo com tabela de
preço 10/1/2011
Escala: 1:50

Tabela de especificação de obra de acordo com o
LIVRO DE NORMAS DE PROJETO
Módulo de especificação 3 em
Estrutura básica de concreto 3 em
Estrutura 4 em
Tubo, tubo e cano
Código de obra 8 em
Volume de concreto 1:100 em
Plano de obra 1:20 1:50 1:100 1:200 1:500
Nota: Consultar as normas vigentes e obter com o
deputado estadual e do plano municipal

ISS-CONSTRUÇÃO	ISS-PROJETO
----------------	-------------

	OBSERVAÇÕES E NOTAS A) Todas as medidas deverão ser conferidas no local de obra antes de iniciar os serviços. B) As medidas necessárias à execução das obras serão cotadas no projeto, não sendo, portanto, recomendável o uso de instrumentos sobre o local para a verificação das mesmas. C) Eventuais dúvidas ou divergências entre o projeto e os elementos existentes "in loco", deverão ser esclarecidas junto ao projetista para os esclarecimentos que se fizerem necessários. D) O presente trabalho constitui-se em propriedade intelectual de meu(s) autor(es), conforme o art. 17, inciso II, da Lei nº 9.610/98, e, portanto, a todos os direitos autorais, patrimoniais respectivos são reservadas para o autor e para a Sociedade em que se encontra empregado no exercício de suas funções, de integral propriedade do(s) autor(es) autor(es) que poderá(ão) vir a dar por obra, mediante documento e remuneração, exclusiva para si(s), no caso de sua utilização em outra obra.
--	--

Empty rectangular box for additional notes or observations.

PROJETO ESTRUTURAL

ASSUNTO/CONTEUDO: FÔRMA NÍVEL 3,00	ESCALA: INDICADA	TAM. DE PAPEL: A1
TIPO DE EDIFICAÇÃO: PRÉDIO PÚBLICO	DATA: 01/06/2022	REVISÃO: 01/06/2022
PROPRIETÁRIO: CÂMARA MUNICIPAL DE QUITERIANÓPOLIS	RESPONSÁVEL TÉCNICO: OLÁVIO MÁRCIO SAMPAIO BRITO RNP: 2614012920	Nº DA FRANCHA: 03/04
ENDEREÇO: RUA SONIA ROBERTO LIMA, N.º 5/N, ZONA URBANA, BARRIO, QUITERIANÓPOLIS-CE	DESENHO: BEHNDSON BALDARNA BEC. EM EDIFICAÇÕES -RNP. 06114136113	



Item	Descrição	Qtd	Valor Unit	Valor Total
1	100	1	1000	1000
2	200	2	2000	4000
3	300	3	3000	9000
4	400	4	4000	16000
5	500	5	5000	25000
6	600	6	6000	36000
7	700	7	7000	49000
8	800	8	8000	64000
9	900	9	9000	81000
10	1000	10	10000	100000

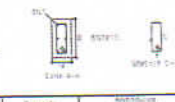
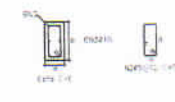
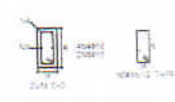

Item	Descrição	Qtd	Valor Unit	Valor Total
1	100	1	1000	1000
2	200	2	2000	4000
3	300	3	3000	9000
4	400	4	4000	16000
5	500	5	5000	25000
6	600	6	6000	36000
7	700	7	7000	49000
8	800	8	8000	64000
9	900	9	9000	81000
10	1000	10	10000	100000

ISS-CONSTRUÇÃO	ISS-PROJETO
----------------	-------------

OBSERVAÇÕES E NOTAS

1) Este projeto foi elaborado em conformidade com as normas vigentes em vigor no Brasil.

2) O projeto não se responsabiliza por danos materiais ou danos pessoais decorrentes do uso indevido das informações aqui contidas.

3) O autor do projeto não se responsabiliza por danos materiais ou danos pessoais decorrentes do uso indevido das informações aqui contidas.

PROJETO ESTRUTURAL

IDENTIFICAÇÃO: DETALHAMENTO PILARES	ESCALA: INDICADA	TAB. DE PAPÉIS: A1
TIPO DE LICITAÇÃO: PREÇO FIXO	DATA: 02/06/2022	REVISÃO: 02/06/2022
PROJETAÇÃO: GABRIEL FERNANDES DE SOUZA	RESPONSÁVEL TÉCNICO: OLAVO MARCO DAMAZO DE SOUZA	RFP: 261401/2022
PROJETO: RUA BRÁS RODRIGUES Nº 100, JARDIM URBANO, BARRA, GUARULHOS/SP	RESPONSÁVEL TÉCNICO: OLAVO MARCO DAMAZO DE SOUZA	RFP: 261401/2022
RESPONSÁVEL TÉCNICO: OLAVO MARCO DAMAZO DE SOUZA	RFP: 261401/2022	01/06
EMPRESA: ESTUDO DE ENGENHARIA E ARQUITETURA - EEA - RFP: 05114126113		



Item	Descrição	Quantidade	Valor Unitário	Valor Total
01
02
03
04
05
06
07
08
09
10
11
12
13
14
15
16
17
18
19
20
21
22
23
24
25
26
27
28
29
30
31
32
33
34
35
36
37
38
39
40
41
42
43
44
45
46
47
48
49
50

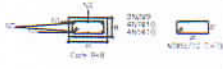

Item	Descrição	Quantidade	Valor Unitário	Valor Total
01
02
03
04
05
06
07
08
09
10
11
12
13
14
15
16
17
18
19
20
21
22
23
24
25
26
27
28
29
30
31
32
33
34
35
36
37
38
39
40
41
42
43
44
45
46
47
48
49
50

ISS-CONSTRUÇÃO	ISS-PROJETO
----------------	-------------

OBSERVAÇÕES E NOTAS

1) Todos os materiais deverão ser certificados ou testados de acordo com as normas vigentes.

2) Os materiais deverão ser armazenados em locais apropriados e protegidos contra a ação da umidade, chuva e vento, bem como contra a ação de pragas e outros animais.

3) O material deverá ser armazenado em locais apropriados e protegidos contra a ação da umidade, chuva e vento, bem como contra a ação de pragas e outros animais.

4) O material deverá ser armazenado em locais apropriados e protegidos contra a ação da umidade, chuva e vento, bem como contra a ação de pragas e outros animais.

PROJETO ESTRUTURAL

ASSINATURA/CONTADOR: DETALHAMENTO FILARES

TIPO DE EDIFICAÇÃO: PRÉDIO PAVILÃO ESCALA: INDICADA TÍTULO DE FASE: A1

PROPRIETÁRIO: SINDICATO MINEIRO DE EMPREGADOS DATA: 02/06/2022

EXECUÇÃO: SINDICATO MINEIRO DE EMPREGADOS ENDEREÇO: AV. BRASIL, 100 - JARDIM SÃO CARLOS - SÃO CARLOS - MG CEP: 13506-900 RUA: 03/06/2022

RESPONSÁVEL TÉCNICO: RFP: 2814812902 Nº DA FASE: 02/06

DESENHO: SINDICATO MINEIRO DE EMPREGADOS - RFP: 08114138113